



**Société pour l'Étude, la Protection
et l'Aménagement de la Nature en Lot-et-Garonne**

**ASSOCIATION MILITANTE DE PROTECTION DE LA NATURE
ET GESTIONNAIRE D'ESPACES NATURELS EN 47 :**



Réserve Naturelle
ETANG DE LA MAZIERE



Réserve Naturelle
FRAYERE D'ALOSE



NATURA 2000



Espace
Naturel
Sensible

LOT-ET-GARONNE
Le Département Cœur du Sud-Ouest

SEPANLOG

1134, route de la Mazière - Maison de la Réserve – 47400 Villeton
Tél : 05.53.88.02.57 / Mail : sepanlog47@orange.fr

www.sepanlog.org

Sites naturels en gestion

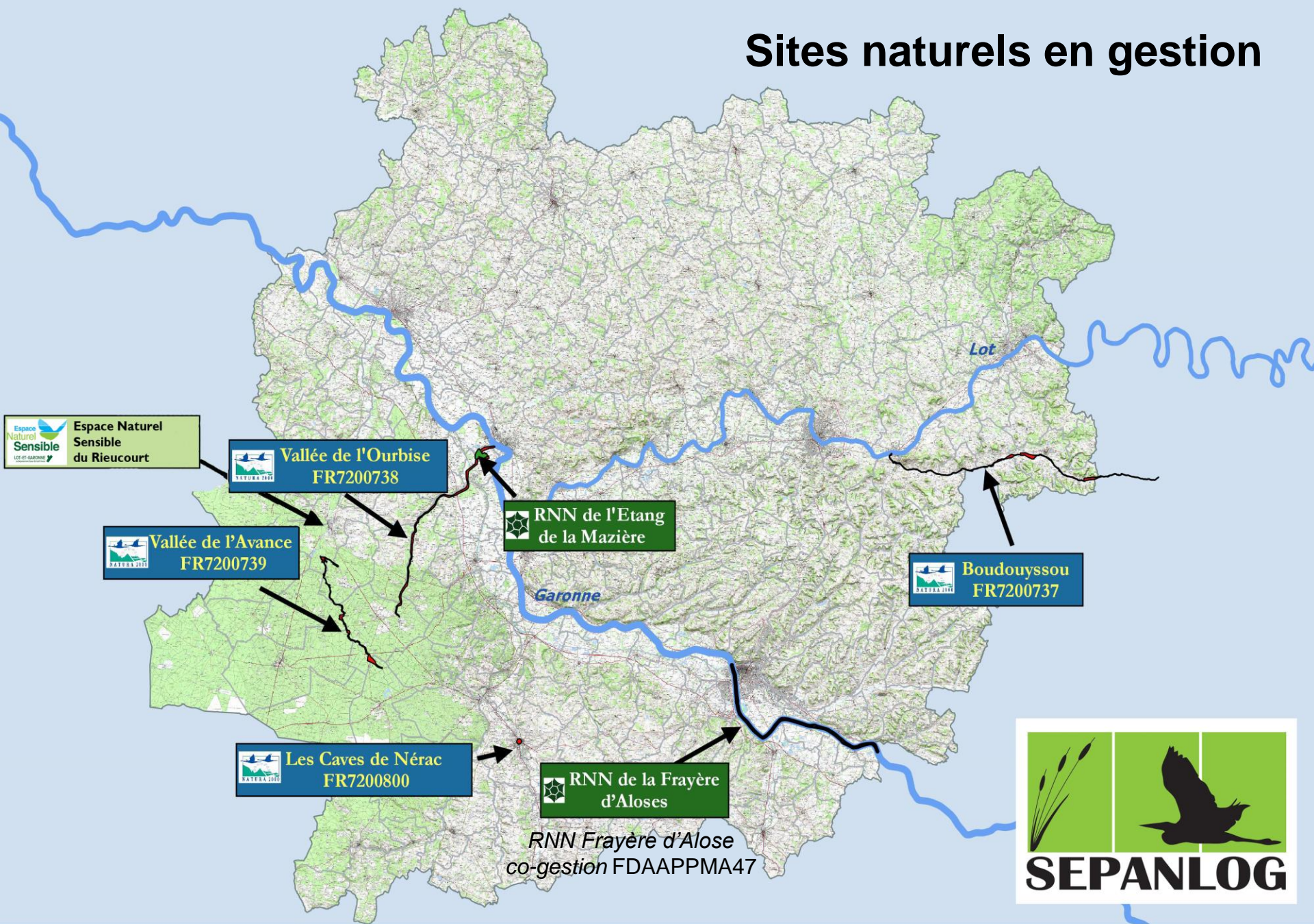



La SEPANLOG est affiliée à la SEPANSO (Fédération Régionale des associations de protection de la nature de la Région Nouvelle-Aquitaine) ainsi qu'à France Nature Environnement (FNE).



OBJECTIFS DE L'ASSOCIATION

Créée en 1971, la SEPANLOG (*Société pour l'Étude, la Protection et l'Aménagement de la Nature en Lot-et-Garonne*) est une association de protection de la nature qui œuvre pour :

- Protéger et gérer les sites dont elle a la charge.
- Connaître et faire connaître le territoire.
- Étudier et surveiller les risques et conséquences des activités de l'Homme sur la nature.
- Sensibiliser, éduquer et former à l'environnement et au développement durable.
- Initier, accompagner les dynamiques et projets de territoire.



SON FONCTIONNEMENT

Forte de ses 130 adhérents, de son expertise naturaliste et de son agrément à prendre part au débat sur l'environnement, la **SEPANLOG** assure depuis sa création un rôle de sentinelle sur les questions environnementales et de propositions en matière d'aménagement du territoire en Lot-et-Garonne.

Ainsi, elle est représentée dans différentes commissions : commission départementale de la chasse et de la faune sauvage, observatoire de la situation hydrologique, commission départementale des carrières, plans locaux d'urbanisme. Elle intervient auprès de collectivités et d'entreprises dans un rôle de conseils et d'expertises environnementales.

En cas de nécessité, la **SEPANLOG** se porte partie civile pour les infractions portant gravement préjudice à la sauvegarde du patrimoine naturel lot-et-garonnais.



NOS ACTIONS

Nous participons aux commissions consultatives : CDOA, CDNPS (carrière, publicité, sites), Coderst, Cdpenaf, gestion des déchets ménagers, commissions de suivi de sites, OSH, Cli de Golfech....

Parallèlement, l'association s'implique dans la mise en œuvre d'actions de sensibilisation du Grand Public et des scolaires sur la découverte de la nature :

- Animations thématiques
- Stand, expositions
- Mise en place de projets pédagogiques et de partenariats avec les établissements
- Création d'outils pédagogiques et de communication.



Septembre 2021 – 50 ans de la SEPANLOG





NOS PARTENAIRES INSTITUTIONNELS



Partenaires techniques et scientifiques





**Gestion des
espaces naturels**

**Commissions
Environnementales**

**Inventaires et
suivis naturalistes**

NOS ACTIONS

**Éducation à
l'Environnement
et Communication**

**Partenariats
scientifiques**

**Études d'impact
et conseils en
restauration
d'habitats**

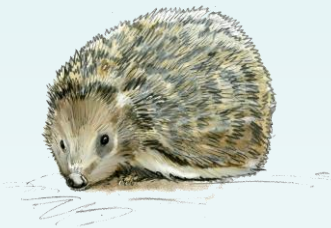

ORGANIGRAMME

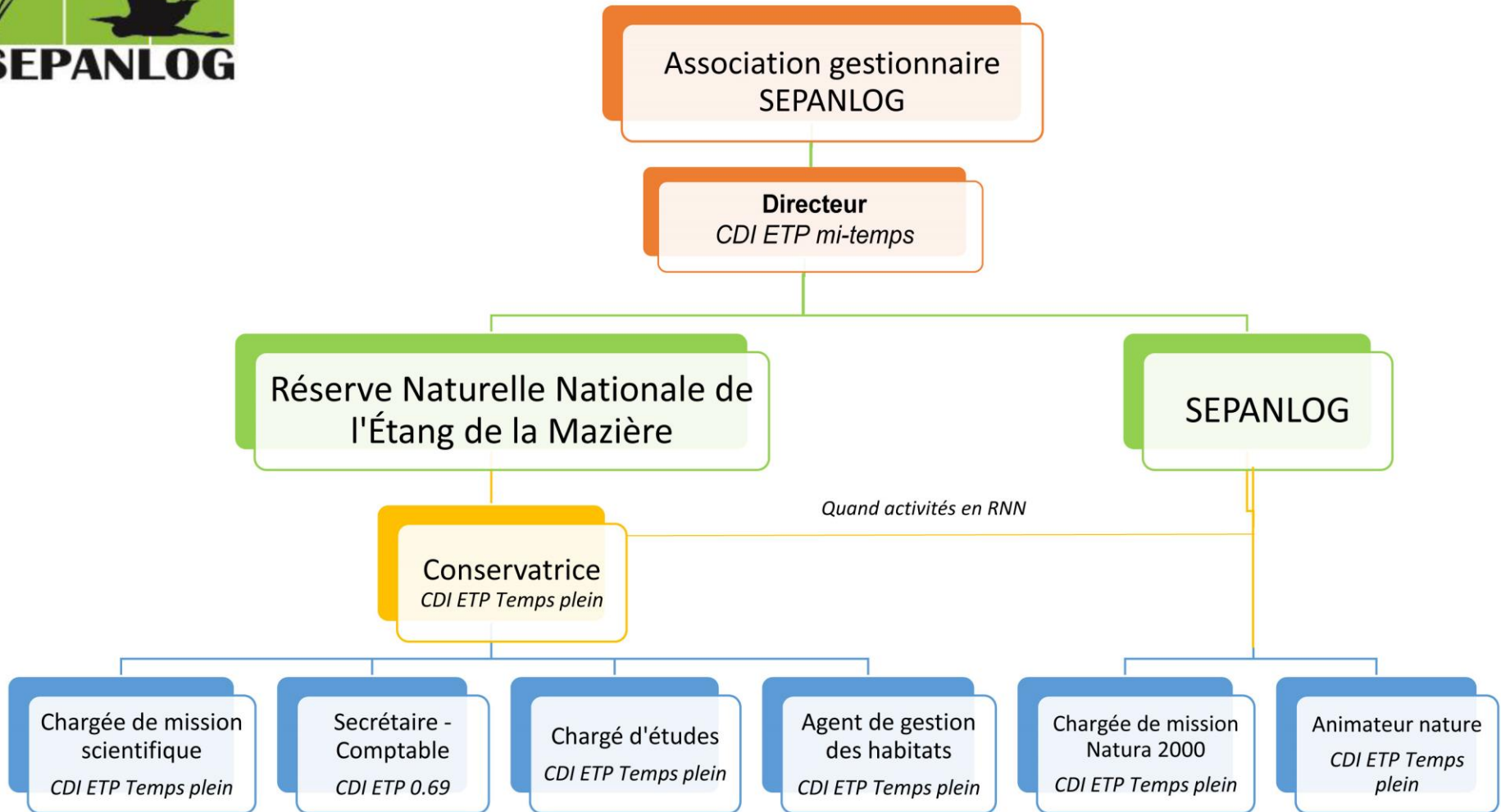



L'ÉQUIPE SEPANLOG (au 21/08/2024)

Conseil d'administration

Composé actuellement de 19 administrateurs bénévoles, dont :

Bureau

- Salane Pierre, Président : sepanlog47@orange.fr
- Bonnamour Denis, Trésorier : sepanlog47@orange.fr
- Deborah Heleschewitz, Secrétariat : sepanlog47@orange.fr

8 Salariés

- Vincent LE PARC, Directeur Sepanlog : directeur.sepanlog@gmail.com
- Coralie CURNY, Conservatrice RNN Mazière : rn.maziere.conservatrice@gmail.com
- Bernadette DAL MOLIN, Secrétaire : rn.maziere.secretariat@gmail.com
- Marie DÉGEILH, Chargée de mission Flore/Cartographie : rn.maziere.flore@gmail.com
- Elsa MAGOGA, Chargée de mission Natura 2000 : natura2000.sepanlog@gmail.com
- Aude QUEYRON, Agent de gestion des habitats : rn.maziere.gestion@gmail.com
- Chargé d'études (à pourvoir automne 2024) : rn.maziere.gestion@gmail.com
- Julien ROI, animateur nature/Communication : animation.sepanlog@gmail.com

Adhérents

En 2024, la SEPANLOG compte 108 adhérents.

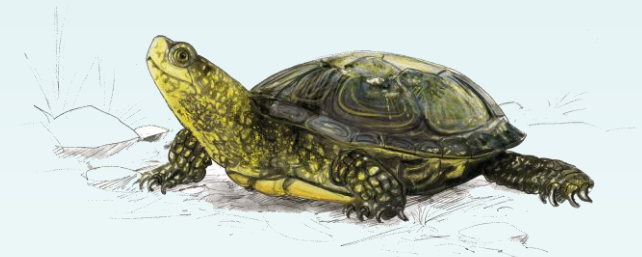

NOS ESPACES NATURELS EN GESTION

Réserve Naturelle Nationale de l'Étang de la Mazière,
siège social de la SEPANLOG



- **Création en 1985 : 102 hectares**
- **Différents milieux naturels : roselière, étang, prairies, bois humide, gravières restaurées...**
- **Maison de la Réserve et salle d'exposition**
- **Visites encadrées uniquement**
- **Environ 1000 visiteurs/an (tous publics)**
- **Éco-pâturage par troupeau de moutons landais**



NOS ESPACES NATURELS EN GESTION

Réserve Naturelle Nationale de la Frayère d'Alose,
En co-gestion avec la FDAAPPMA47



- **Création en 1981 : 48 hectares de cours d'eau**
- **2310 m de linéaire**
- **Vocation de protection des aloses, poissons migrateurs de Garonne**
- **Présidence tournante chaque année entre SEPANLOG et FDAAPPMA 47**

NOS ESPACES NATURELS EN GESTION

LA SEPANLOG EST STRUCTURE ANIMATRICE
DE 4 SITES NATURA 2000 EN LOT-ET-GARONNE :

- * [Vallée de l'Ourbise FR7200738](#)
- * [Vallée de l'Avance FR7200739](#)
- * [Le Boudouyssou FR7200737](#)
- [Caves de Nérac FR7200800](#)

Plus de détails sur :
www.sepanlog.org/Natura-2000



Vallée de l'Avance



Caves de Nérac



Vallée de l'Ourbise



Le Boudouyssou

NOS ESPACES NATURELS EN GESTION

LA SEPANLOG EST STRUCTURE GESTIONNAIRE
DE L'ESPACE NATUREL SENSIBLE
DU RIEUCOURT DE PINDÈRES
(pour le compte du Département)

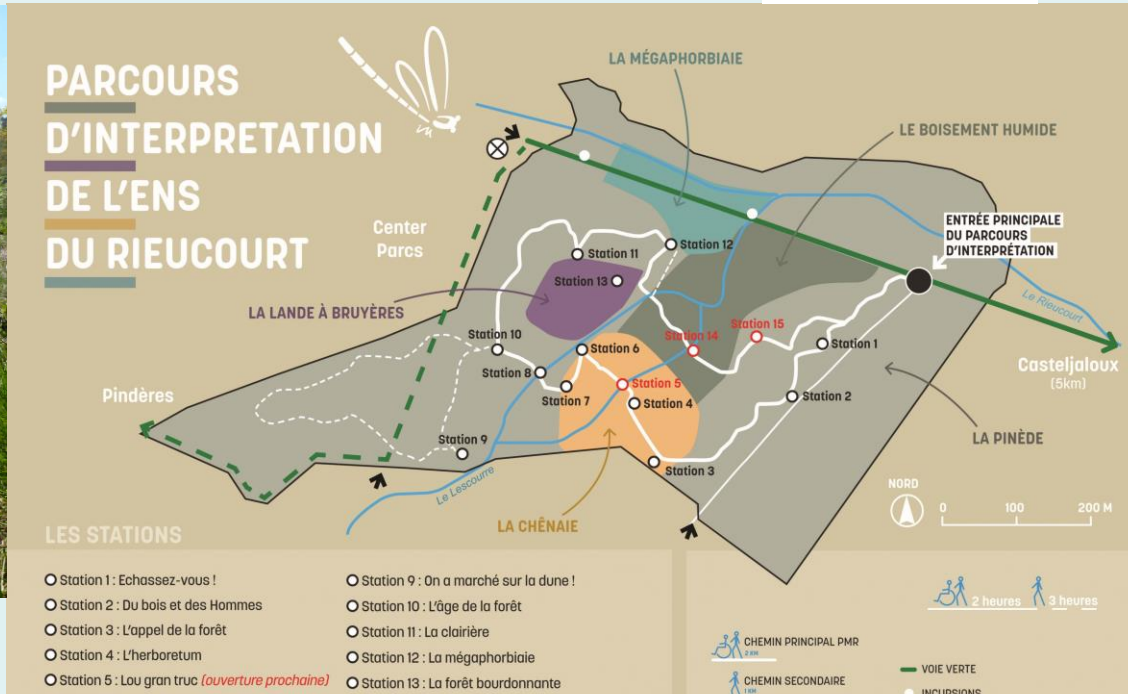

L'ENS du Rieucourt a été labellisé en 2018 pour préserver la biodiversité riche qui s'y trouve, tout en sensibilisant le grand public à cette dernière. Les ENS sont donc des espaces naturels protégés, labellisés par le Département du Lot-et-Garonne.

La SEPANLOG travaille avec ce dernier sur la gestion et l'amélioration des connaissances sur ce site.



LES ÉVÈNEMENTS LOCAUX ET LES OUTILS À VOTRE DISPOSITION

STANDS : 5 grands rendez-vous annuels

- Petite Garenne à Nérac (avril)
- Horizon Vert à Villeneuve/Lot (avril)
- Féria des Assos à Tonneins (septembre)
- Éco-Village Horizon Vert à Villeneuve/Lot (octobre)
- Fête de l'Arbre à Montesquieu (novembre)

Documents disponibles sur stand :

- Carnet de la Réserve Naturelle,
- Plantez votre paysage,
- Flyers RNN et SEPANLOG, autocollants
- Flyers du Programme des sorties naturalistes (édité tous les semestres),
- 5 kakémonos,
- Outils et malles pédagogiques en prêt gratuit,
- Nichoirs et posters de la RNN Étang de la Mazière

Toutes les infos sont sur notre site internet www.sepanlog.org

- Page Facebook SEPANLOG
- Newsletter 3/mois pour informer nos abonnés (env. 1400 pers)
- Vidéo de 11 mn sur la RNN Étang de la Mazière
- Tous documents en téléchargement gratuit





MERCI DE VOTRE AIDE !

